



# Wissenschaftliches Seminar

## Arbeitskreis Leukämieforschung Erlangen

**Referent:** Dr. med. Jan-Moritz Middeke,  
Medizinische Klinik I, Universitätsklinikum Dresden

**Titel:** KI für Diagnostik und Risikostratifizierung der AML

**Datum:** Mittwoch, 13.03.2024,  
16.30 Uhr s. t.

**Ort:** Hörsäle Medizin, Ulmenweg 18,  
1.Stock, Unterrichtsraum 2

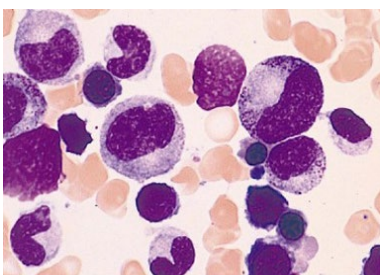

**Gastgeber:**

**Prof. Dr. Andreas Mackensen**

Direktor der Medizinischen Klinik 5

**Prof. Dr. Markus Metzler**

Leiter der Abteilung Pädiatrische Hämatologie  
und Onkologie

**Prof. Dr. Robert Slany**

Lehrstuhl für Genetik

**Gäste sind herzlich willkommen!**